

	OBEC RADEŠÍN	Radešín č.p.58 p.Bobrová PSČ 592 55 IČO 00599727
--	---------------------	---

Záměr prodat pozemek

Obec Radešín zveřejňuje podle § 39 odst. 1 zákona č. 128/2000 Sb., o obcích (obecní zřízení), ve znění pozdějších předpisů, záměr **prodat** pozemek parc. č. 35/8 o výměře 43 m², nacházející se v katastrálním území Radešín nad Bobrůvkou, dle geometrického plánu 199-16/2020.



Starosta Ing. Radek Chocholáč

Vyvěšeno na úřední desku dne 28.4.2020

Sejmuto z úřední desky dne 13.5.2020



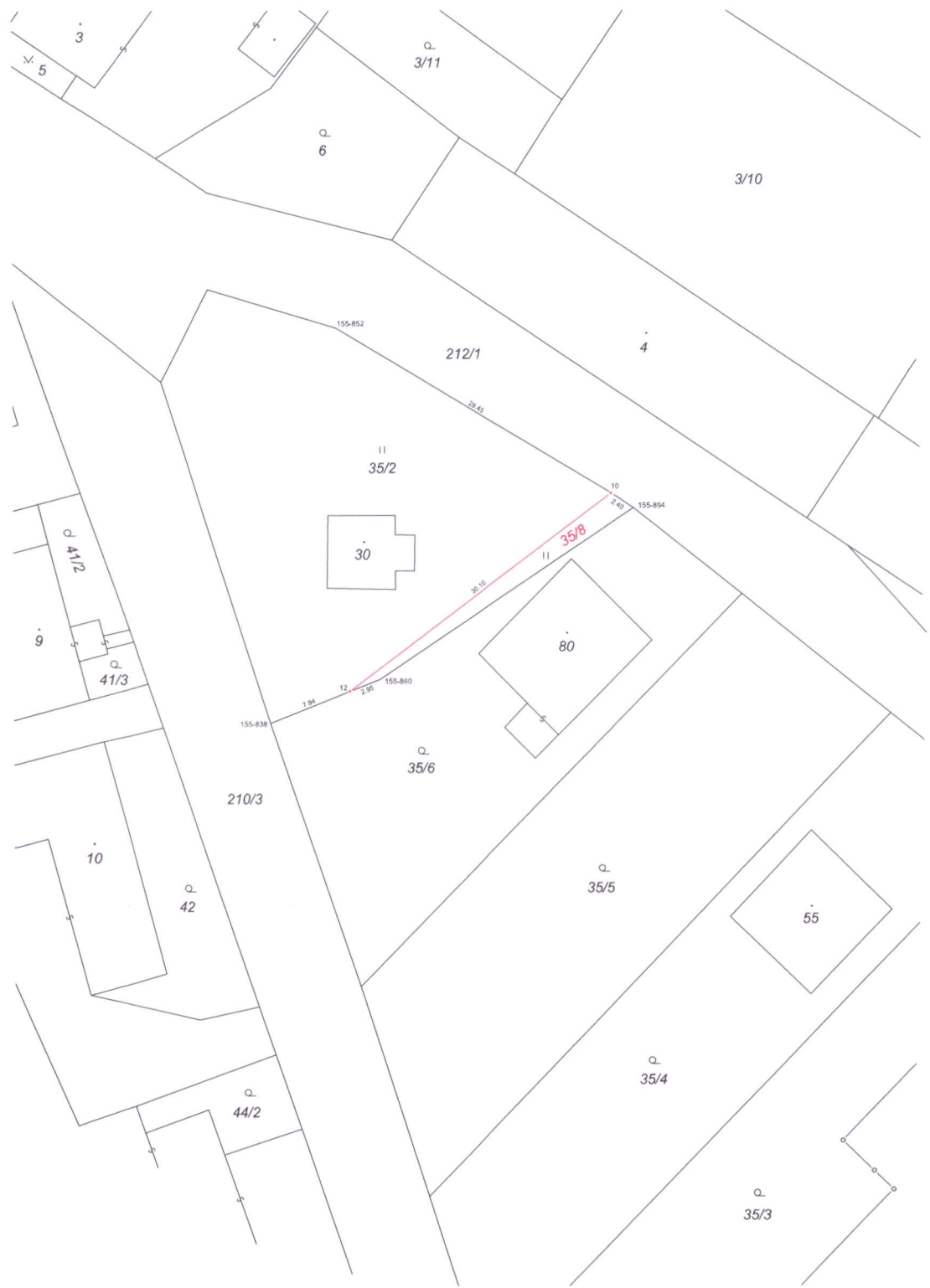

VÝKAZ DOSAVADNÍHO A NOVÉHO STAVU ÚDAJŮ KATASTRU NEMOVITOSTÍ														
Dosavadní stav				Nový stav										
Označení pozemku parc. číslem	Výměra parcely		Druh pozemku	Označení pozemku parc. číslem	Výměra parcely		Druh pozemku	Typ stavby	Způsob určení výměry	Porovnání se stavem evidence právních vztahů				
	ha	m ²	Způsob využití		ha	m ²	Způsob využití	Způsob využití		Díl přechází z pozemku označeného v katastru nemovitostí	dřívejší poz. evidenc	Číslo listu vlastnickví	Výměra dílu	
35/2	8	52	travní p.	35/2	8	09	travní p.		0	35/2		1	8	09
				35/8		43	travní p.			0	35/2		1	
35/6	6	23	zahradra	35/6	6	23	zahradra		0		149			
212/1	40	90	ostatní plocha	212/1	40	90	ostatní plocha		0		1			
					55	65								

Výkaz údajů o bonitovaných půdně ekologických jednotkách (BPEJ) k parcelám nového stavu											
Parcelní číslo podle katastru nemovitostí		Kód BPEJ	Výměra		BPEJ na dílu parcely	Parcelní číslo podle katastru nemovitostí		Kód BPEJ	Výměra		BPEJ na dílu parcely
zjednodušené evidence			ha	m ²		zjednodušené evidence			ha	m ²	
35/2		72911	8	09		35/6		72911	6	27	
35/8		72911		43							

Seznam souřadnic (S-JTSK):

Souřadnice pro nápis do KN

Číslo bodu	Y	X	kk	Poznámka
155-838	632324,13	1126167,96	8	dočas. stab.-kolik
155-852	632317,96	1126163,10	8	dočas. stab.-kolik
155-850	632314,02	1126163,57	8	dočas. stab.-kolik
155-894	632290,64	1126148,43	8	dočas. stab.-kolik (5% odst. z katastrální vyhlášky)
18	632292,64	1126147,08	3	dočas. stab.-kolik (5% odst. z katastrální vyhlášky)
12	632316,76	1126165,05	3	dočas. stab.-kolik (5% odst. z katastrální vyhlášky)

Zpřesnění geometrického a polohového určení pozemků podle § 50 odst. 1 písm. a) katastrálního zákona navržené v tomto geometrickém plánu lze v katastru nemovitostí provést jen na základě souhlasného prohlášení.

GEOMETRICKÝ PLÁN pro rozdělení pozemku a průběh vlastnických zpřesněných hranic pozemků	Geometrický plán ověřil úředně oprávněný zeměměřický inženýr	Stegnopis ověřil úředně oprávněný zeměměřický inženýr
Vyhotořil: Pavel Sklenář-geodet. služby Bohdalec 13 592 55 Bobrová Číslo plánu: 199-16/2020 Okres: Žďár nad Sázavou Obec: Radešín Kat. území: Radešín nad Bobrůvkou Mapový list: Velké Meziříčí 2-3/11 Dosavadním vlastním pozemku byla poskytnuta možnost seznámit se v terénu s průběhem navrhovaných nových hranic, které byly označeny předepsaným způsobem. viz. seznam souřadnic	Jméno, příjmení: Ing. Petr Novák Číslo položky seznamu úředně oprávněných zeměměřických inženýrů: 1598/96 Dne: Číslo: Nálezitostní a přesnosti odpovídá právním předpisům. Katastrální úřad souhlasí s odlišováním parcel.	Jméno, příjmení: Číslo položky seznamu úředně oprávněných zeměměřických inženýrů: Dne: Číslo: Tento stegnopis odpovídá geometrickému plánu v elektronické podobě uloženému v dokumentaci katastrálního úřadu. Ověření stegnopisu geometrického plánu v listinné podobě.